

PERPUSTAKAAN DIGITAL

APLIKASI Ver. 4.0
Copyright 2020

Versi 4.0

STEI - Digital Library

[PERPUSTAKAAN DIGITAL](#)

[FITUR](#)

[KONTAK](#)

[KEBIJAKAN PRIVASI](#)

DIGITAL

Sekolah Tinggi Ilmu Ekonomi Indonesia

 VERSI WINDOWS

 VERSI ANDROID

 DOWNLOAD APK

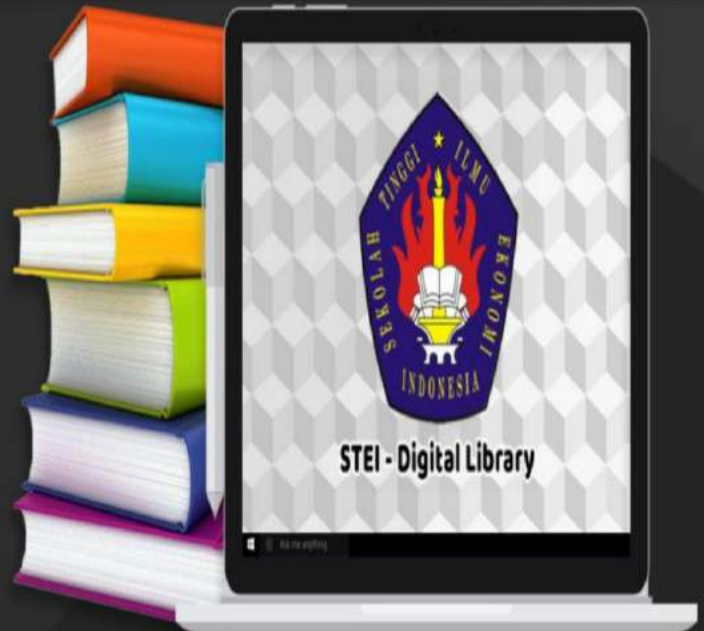

Aplikasi Versi ANDROID

DIGITAL LIBRARY

Install melalui Playstore diperangkat Smartphone Anda

Download Aplikasi Versi Android

Download/Install Aplikasi diperangkat Smartphone Anda

KATA KUNCI : ISI NAMA APLIKASI

1. Buka Android Play Store,

lalu ketik dipencarian :
NAMA APLIKASI

2. Klik Install untuk memulai download aplikasi
3. Klik buka untuk memulai aplikasi

Cara Registrasi

Ikuti langkah-langkah dibawah ini untuk melakukan registrasi/Pendaftaran.

The registration form is divided into two main sections. The left section, titled 'Fullname', contains input fields for 'Type your fullname', 'Type your e-mail', 'Type your mobile phone number', and 'Type your password', along with radio buttons for 'Male' and 'Female', and a 'Retype password' field. The right section, titled 'Additional Data Required', includes a note about verification, dropdown menus for 'Education' (with 'Strata I' selected) and 'Occupation', an 'Add ID Card Picture' area with a plus sign, and an 'ID Card Type' dropdown. Both sections have a yellow 'SUBMIT' button at the bottom.

1. Isi form dengan lengkap dan benar
2. Masukan (Upload) foto tanda pengenal/Kartu Anggota dan foto profile untuk keperluan sistem
Klik Tombol Kirim Registrasi
3. Setelah Pendaftaran berhasil.Silahkan cek e-mail Anda sesuai dengan e-mail yang anda daftarkan untuk diverifikasi.
Lalu **Klik tombol OK**

Kirim Registrasi

Cara Registrasi

Ikuti langkah-langkah dibawah ini untuk melakukan registrasi/Pendaftaran.

4. Lakukan **AKTIVASI email** dengan cara membuka email yang didaftarkan Lalu buka email yang telah dikirimkan oleh sistem dengan nama akun:
no-reply@kubuku.co.id
Setelah itu klik link **AKTIVASI** yang ada di dalam email.
Jika email tidak di temukan pada inbox, silahkan cek pada spam
5. Akun anda telah diaktivasi selanjutnya menunggu admin perpustakaan untuk menerima permintaan pendaftaran
6. Setelah pendaftaran anda di terima oleh admin perpustakaan maka akan ada pemberitahuan akun anda sudah di terima. Silahkan melakukan login pada aplikasi.

Cara Sign In/Login

Ikuti langkah-langkah dibawah ini untuk melakukan Login.

Setelah Anda melakukan Registrasi maka Anda dapat Melakukan Sign In / Login. Masukkan email dan kata sandi Anda sesuai dengan data Registrasi yang telah anda lakukan untuk dapat masuk ke Aplikasi

Lupa Kata Sandi

Ikuti langkah-langkah dibawah ini saat Anda lupa kata sandi Anda.

1. Silahkan klik " Lupa Kata Sandi " untuk mengganti kata sandi

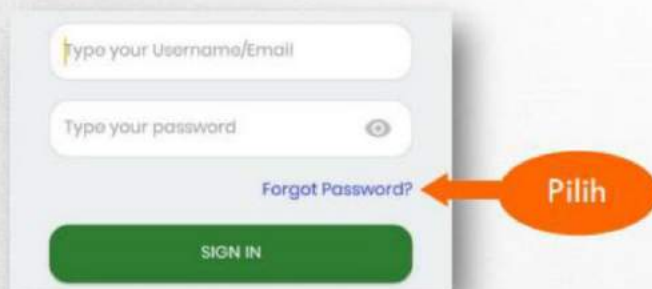

This screenshot is identical to the one above, but an orange oval with the text "Pilih" (Choose) has an arrow pointing to the "Forgot Password?" link.

2. Masukkan email anda, lalu pilih Submit/Kirim

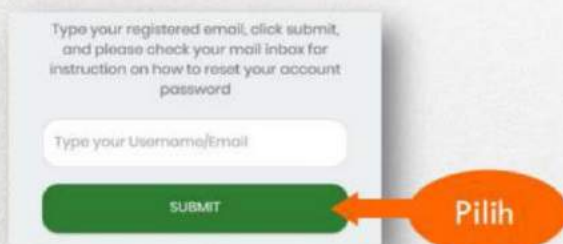

3. Silahkan cek email anda untuk mendapatkan langkah selanjutnya

Klik

Lupa Kata Sandi

Ikuti langkah-langkah dibawah ini saat Anda lupa kata sandi Anda.

5. Buka email dengan subjek Penggantian Kata sandi lalu klik **Ganti Kata Sandi**

6. Masukkan kata sandi baru pada kolom password baru Lalu ulangi mengetik kata sandi pada kolom konfirmasi password baru. Setelah itu **klik ganti password**

Tampilan Depan Aplikasi

Keterangan Gambar:

- 1. Pencarian**
Pencarian berdasarkan Judul, Penulis, Penerbit dll.
- 2. Cart**
Keranjang Belanja
- 3. Notifikasi**
Untuk melihat informasi bagi pembaca
- 4. Banner**
Berisi informasi Buku, Kegiatan dan info lainnya.
- 5. Pembaca Terbaik**
List pembaca terbaik yang update setiap saat
- 6. Kategori**
Kategori buku yang dapat dipilih sesuai keinginan
- 7. Library**
Tampilan buku-buku yang ada di perpustakaan
- 8. Berita**
Berisi berita-berita terkait dunia literasi
- 9. BookShelf**
Berisi buku-buku yang sedang dan telah anda baca
- 10. Donasi**
Apabila Anda ingin mendonasikan buku digital ke lembaga Anda
- 10. Akun**
Tampilan informasi Akun Aplikasi Anda

Tampilan Pencarian

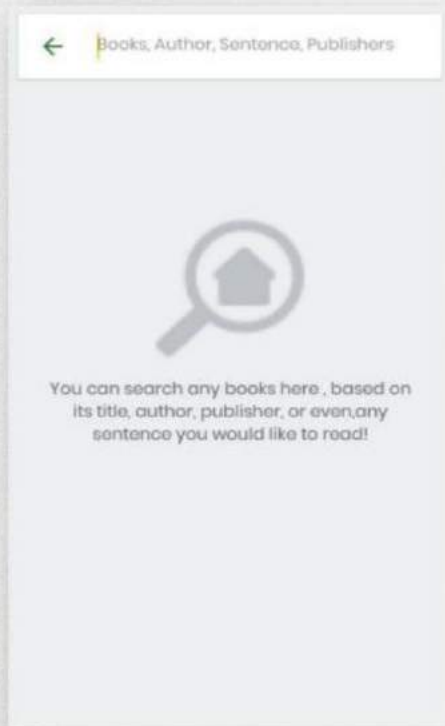

Menu pencarian yang dapat **membantu menemukan judul buku, penulis, penerbit, bahkan kata atau kalimat** yang terkandung dalam isi buku.

Masukkan kata kunci yang ingin ditemukan, aplikasi akan menampilkan

2 hasil pencarian yaitu :

1. **Pencarian Umum**, yang menampilkan pencarian berdasarkan Judul, penulis ataupun penerbit yang terkait dengan kata pencarian
2. **Pencarian Kalimat**, yang akan menampilkan buku beserta halaman yang terkait dengan kata pencarian.

Tampilan Pencarian

Contoh Pencarian Umum

Contoh Pencarian Kalimat

Tampilan Pencarian

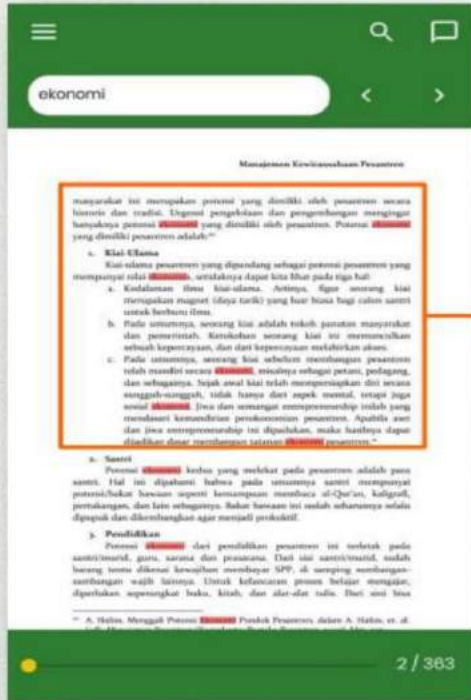

masyarakat ini merupakan potensi yang dimiliki oleh pesantren secara historis dan tradisi. Urgensi pengelolaan dan pengembangan mengingat banyaknya potensi **ekonomi** yang dimiliki oleh pesantren. Potensi **ekonomi** yang dimiliki pesantren adalah:²⁰

1. Kiai-Ulama

Kiai-ulama pesantren yang dipandang sebagai potensi pesantren yang mempunyai nilai **ekonomis**, setidaknya dapat kita lihat pada tiga hal:

- Kedalaman ilmu kiai-ulama. Artinya, figur seorang kiai merupakan magnet (daya tarik) yang luar biasa bagi calon santri untuk berburu ilmu.
- Pada umumnya, seorang kiai adalah tokoh panutan masyarakat dan pemerintah. Ketokohan seorang kiai ini memunculkan sebuah kepercayaan, dan dari kepercayaan melahirkan akses.
- Pada umumnya, seorang kiai sebelum membangun pesantren telah mandiri secara **ekonomi**, misalnya sebagai petani, pedagang, dan sebagainya. Sejak awal kiai telah mempersiapkan diri secara sungguh-sungguh, tidak hanya dari aspek mental, tetapi juga sosial **ekonomi**. Jiwa dan semangat entrepreneurship inilah yang mendasari kemandirian perekonomian pesantren. Apabila aset dan jiwa entrepreneurship ini dipadukan, maka hasilnya dapat dijadikan dasar membangun tatanan **ekonomi** pesantren.²¹

Hasil pencarian kalimat akan menampilkan kata atau kalimat yang terkait langsung kehalaman buku.

Pembaca Terbaik

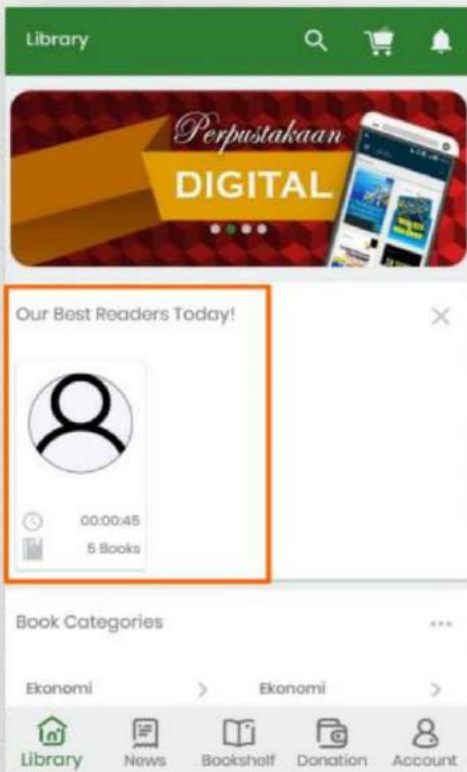

Pembaca terbaik akan menampilkan nama pembaca, total buku yang dibaca dan durasi atau lama membaca

Kategori Buku

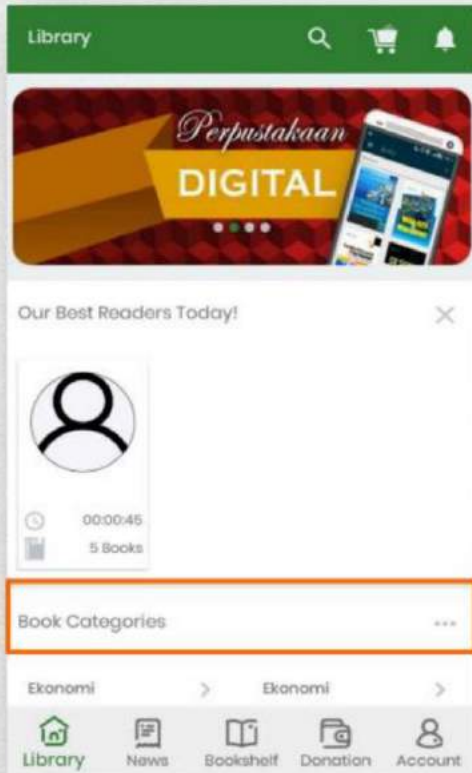

Kategori memudahkan pemustaka untuk menemukan buku-buku berdasarkan kategori yang diinginkan

Detail Buku

← Informasi Buku memuat cover buku, judul buku, penulis, penerbit serta jumlah stok yang tersedia.

← Pilihan Baca atau Pinjam

← Menampilkan buku yang terkait dengan buku yang dicari

Keterangan :

Read Now/ Baca

Hanya sekedar membaca, setelah selesai maka buku akan otomatis Kembali ke rak/stok

Borrow / Pinjam

Pembaca bisa meminjam buku dengan batas waktu yang telah ditentukan oleh perpustakaan

Detail Buku membantu Pembaca dalam mengetahui informasi tentang buku yang Akan dibaca

Reader

Tampilan Reader

Keterangan Menu Reader :

1. Cite This Book
Kutip Kalimat/Paragraf dengan berbagai pilihan style seperti MLA, Chichagi, APA dll.
2. Night Mode
Pilihan tampilan layer untuk membaca di malam hari
3. Active Discussion
Diskusi dengan pembaca lain di judul buku yang sama
4. Text Select
Untuk memilih (Block Text)
5. Text Highlight
Layaknya penggunaan stabillo di buku kertas
6. Text Underline
Menggaris bawah kata/kalimat/paragraf
7. Text Strike
Untuk garis tengah kata/kalimat/paragraf
8. Ink Tools
Untuk coretan bebas dengan pilihan warna
9. Add Comment
Memberikan komentar tentang buku yg dibaca
10. Annotation Settings
Menesting fungsi Annotasi
11. Vertical Scroll
Membaca dengan arah scroll Vertikal
12. Horizontal Scroll
Membaca dengan arah scroll Horizontal
13. Flip Mode
Mode layer dengan tampilan vertical/Horizontal
14. Thumbnail Mode

Berita

Bookshelf

Bookshelf

Merupakan tempat dimana buku-buku yang telah dibaca disimpan untuk dapat membuka / melanjutkan kembali membaca.

Bookshelf dapat menampung lebih dari satu buku. Jangan khawatir apabila lupa menandakan bacaan terakhir karena sistem telah merekam halaman terakhir yang telah dibaca.

Donasi Buku

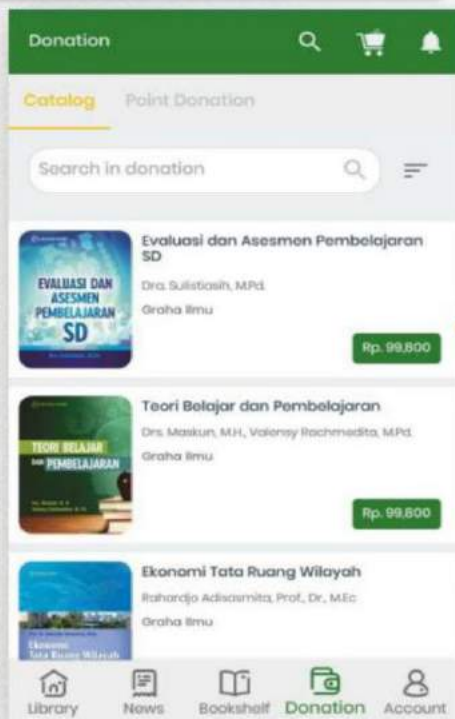

Anggota Perpustakaan dapat berdonasi buku

Donasi terbagi menjadi 2, yaitu :

1. Donasi Buku

Donasi berupa buku digital sesuai yang dibutuhkan perpustakaan, baik itu menambah stok judul buku yang ada maupun judul buku baru.

Nama penyumbang akan terlampir dibuku yang telah disumbangkan.

2. Donasi Poin

Donasi berbentuk sumbangan poin yang besar nominalnya bisa dipilih.

Poin yang disumbangkan tersebut nantinya dapat digunakan pihak perpustakaan untuk berbelanja menambah koleksi buku digital.

Setiap Anggota perpustakaan dapat melakukan donasi buku digital. Buku yang di donasikan akan menjadi milik perpustakaan sehingga dapat menambah stok dan juga dapat menambah judul buku baru yang belum dimiliki perpustakaan.

Cara Donasi Buku

1. Pilih bukunya

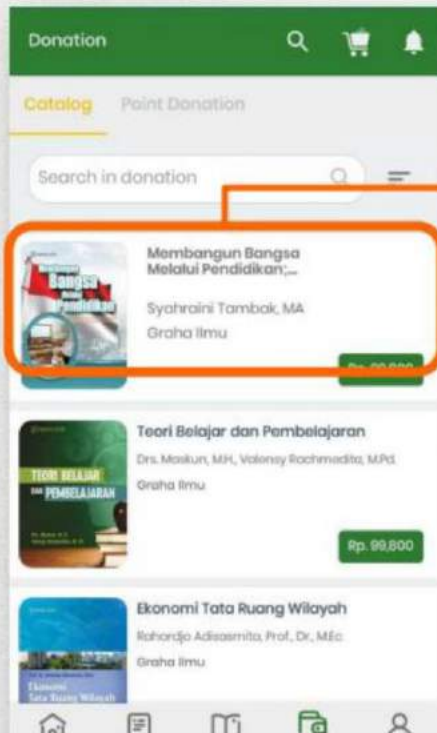

2. Masukkan ke keranjang

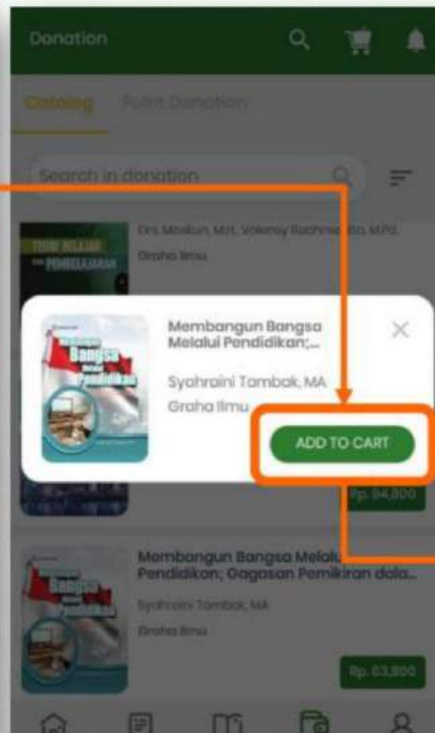

3. Pilih Metode Pembayaran

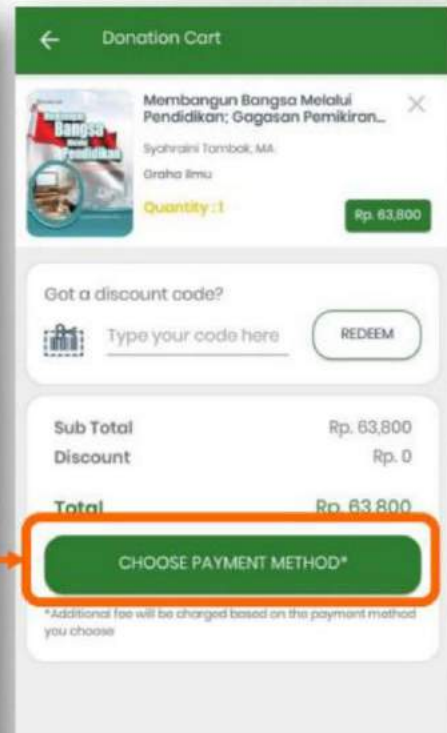

Cara Donasi Buku

4. Pilih Checkout

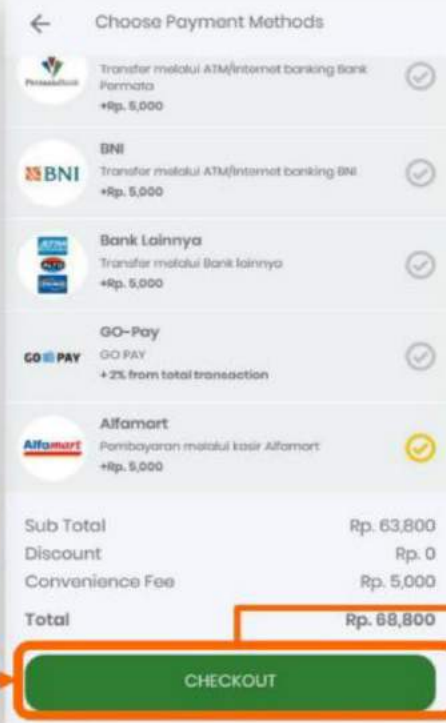
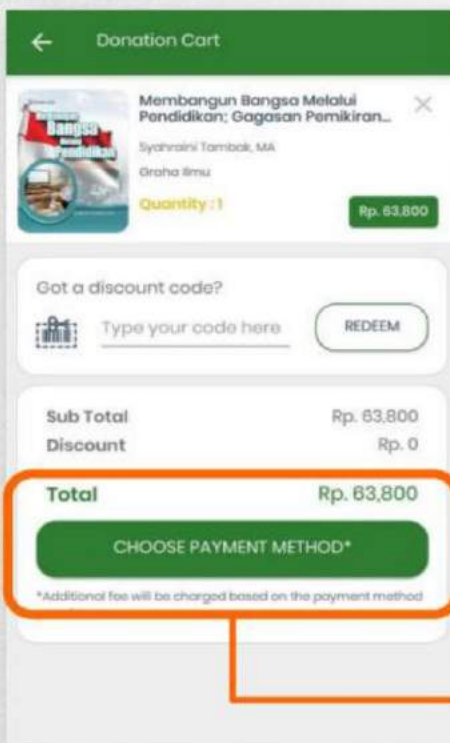

5. Konfirmasi Pembayaran

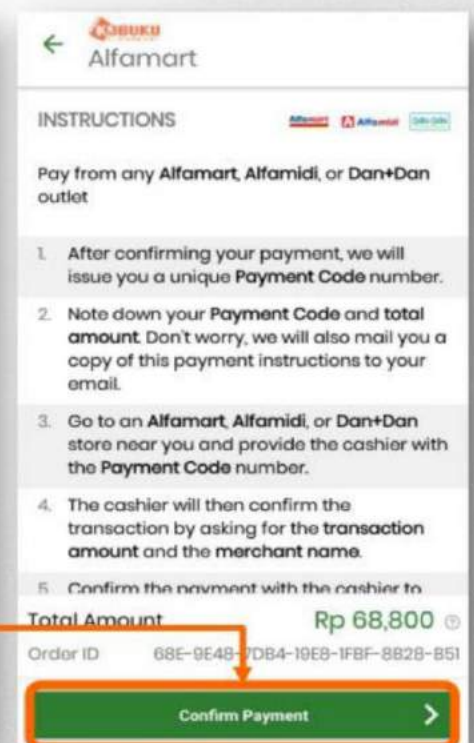

Cara Donasi Poin

1. Pilih Nominal Poin

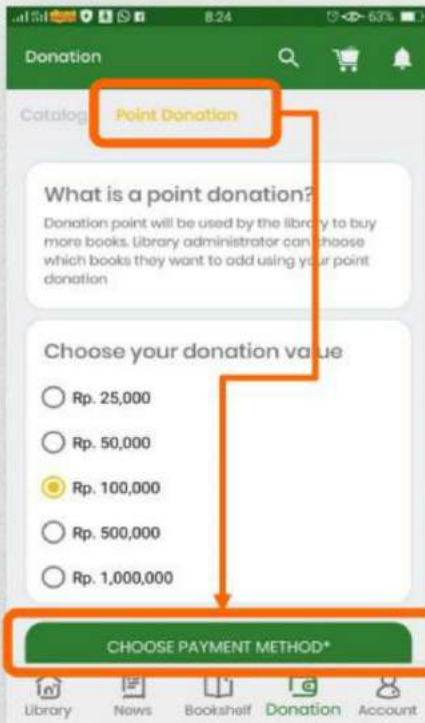

2. Pilih Metode Pembayaran dan lakukan Checkout

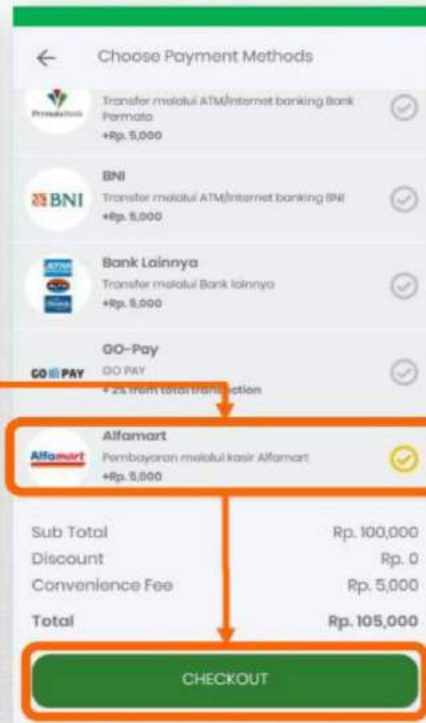

3. Konfirmasi Pembayaran

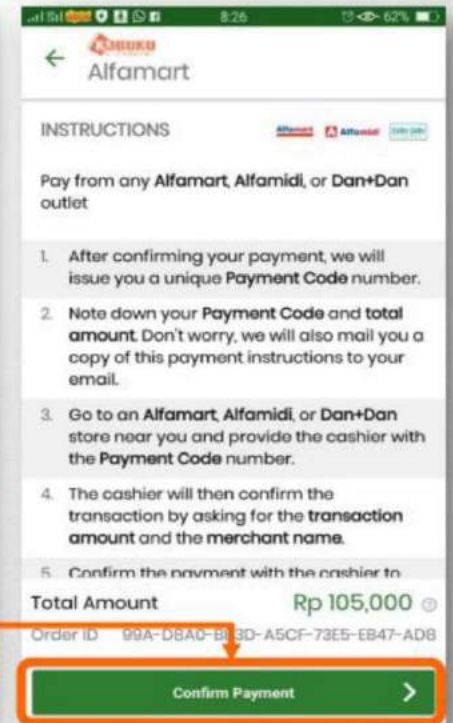

Akun

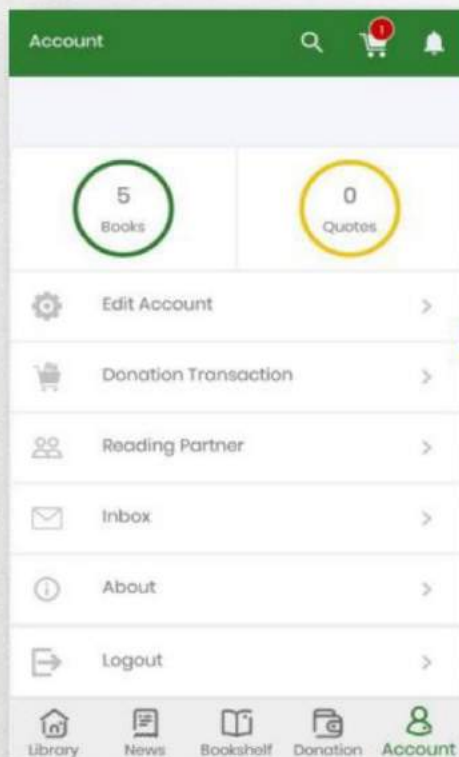

Keterangan Menu Akun :

1. **Books**
Jumlah Buku yang dipinjam
2. **Quotes**
Catatan yang telah disimpan
3. **Edit Account**
Edit Profil Akun
4. **Donation Transaction**
Transaksi Donasi yang telah dilakukan
5. **Reading Partner**
Partner membaca buku
6. **Inbox**
Tempat menampung pesan
7. **About**
Tentang Aplikasi
8. **Logout**
Keluar Aplikasi

Aplikasi Versi WINDOWS

DIGITAL LIBRARY

Download dan Install Aplikasi diperangkat
PC/Laptop Anda

Download Aplikasi Versi Windows

Download/Install Aplikasi diperangkat laptop/PC Anda

1. Buka **internet browser**.
2. Ketik link → kubuku.id/download/.....
Lihat link landing page yang tertera pada dokumen
3. Pilih tombol unduh aplikasi **VERSI WINDOWS**
4. Unduh Aplikasi

Install Aplikasi

Silahkan install aplikasi diperangkat Anda dengan mengikuti langkah-langkah berikut ini :

1. Buka folder tempat file yang telah terunduh.
2. Klik file **setup.exe** untuk memulai install.
3. Pilih **I accept the agreement**, lalu Klik Tombol **Next**

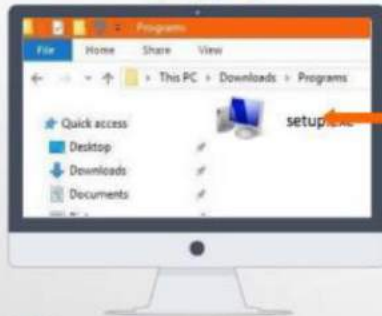

Klik setup.exe

4. Informasi spesifikasi komputer yang disarankan, klik next untuk melanjutkan.

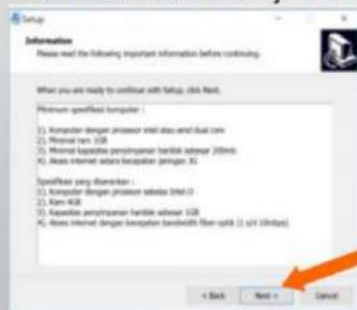

Klik Next

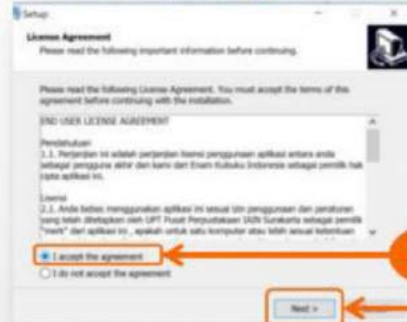

Klik

Proses Instalasi

Proses Install Selesai

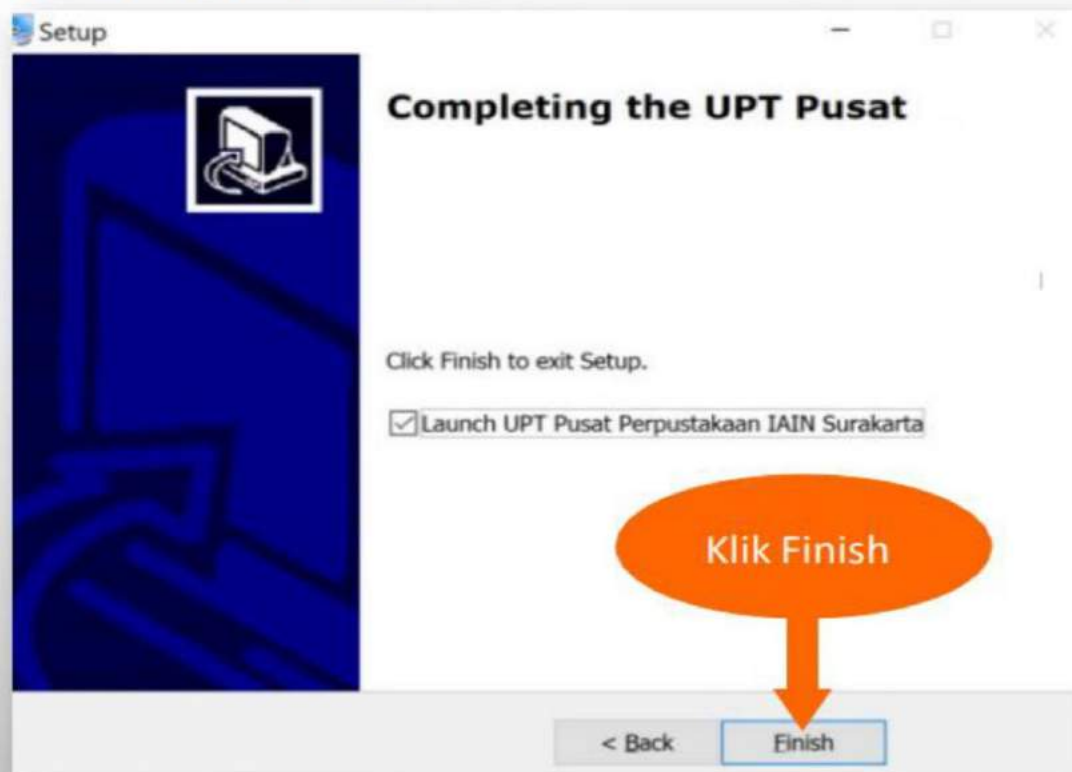

Klik Finish

Form Login

Form untuk masuk Aplikasi, Jika belum memiliki akun silahkan lakukan pendaftaran

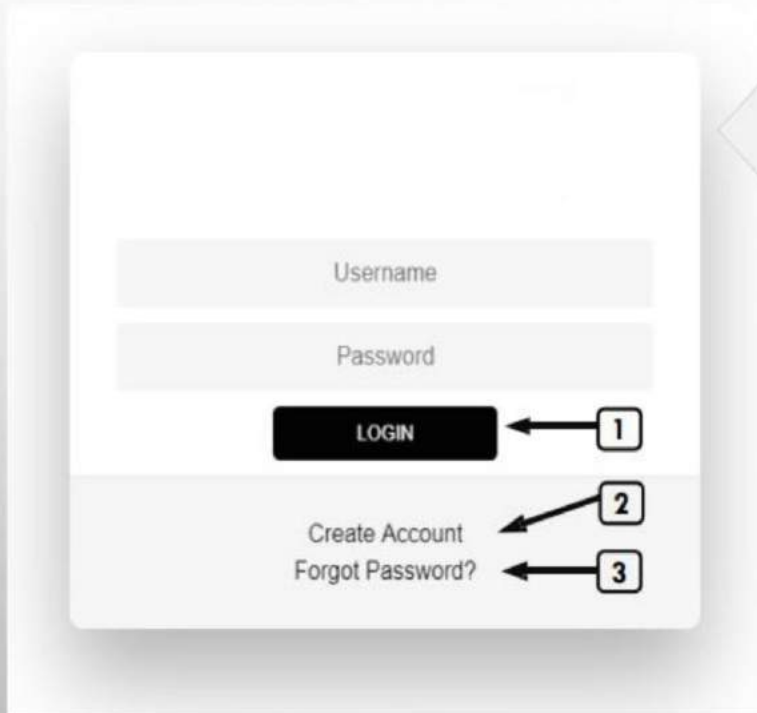

Username

Password

LOGIN ← 1

Create Account ← 2

Forgot Password? ← 3

Keterangan Gambar :

1. Login / Masuk

Jika Anda Sudah memiliki Akun

2. Registrasi

Jika Anda belum memiliki Akun

3. Lupa Kata Sandi

Jika Anda lupa kata sandi

Form Pendaftaran

Form untuk daftar menjadi anggota Perpustakaan Digital

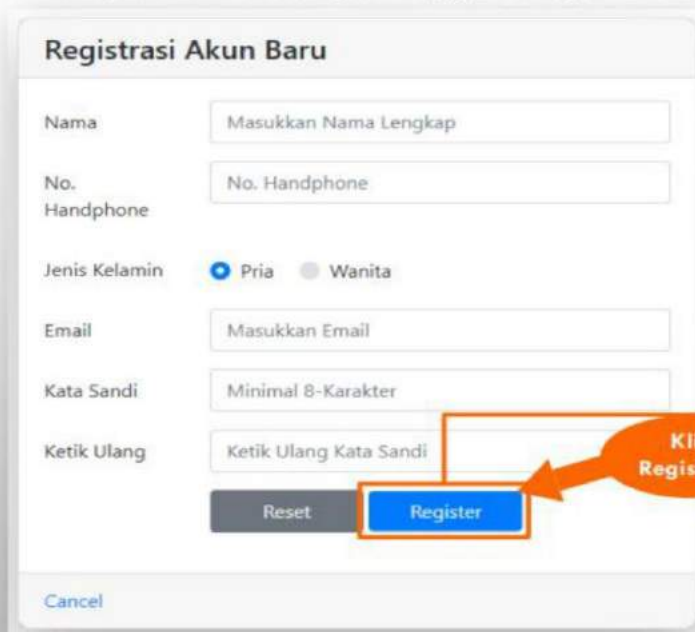

Registrasi Akun Baru

Nama: Masukkan Nama Lengkap

No. Handphone: No. Handphone

Jenis Kelamin: Pria Wanita

Email: Masukkan Email

Kata Sandi: Minimal 8-Karakter

Ketik Ulang: Ketik Ulang Kata Sandi

Reset Register

Cancel

Silahkan mengisi form dengan lengkap dan benar sesuai dengan isian form. Setelah lengkap Pilih tombol registrasi lalu pilih tombol OK. Selanjutnya Cek email Anda untuk verifikasi

Information

Pendaftaran Berhasil. Silahkan Cek e-mail yang anda masukan untuk diverifikasi

OK

Form Pendaftaran

Form untuk daftar menjadi anggota Perpustakaan Digital

Lakukan **AKTIVASI** email dengan cara membuka email yang didaftarkan Lalu buka email yang telah dikirimkan oleh sistem dengan nama akun: no-reply@kubuku.co.id
Setelah itu **klik link AKTIVASI** yang ada di dalam email.

Form Pendaftaran

Form untuk daftar menjadi anggota Perpustakaan Digital

Akun anda telah diaktivasi selanjutnya menunggu admin perpustakaan untuk menerima permintaan pendaftaran

Setelah pendaftaran anda di terima oleh admin perpustakaan
Maka akan ada pemberitahuan akun anda sudah di terima.
Silahkan melakukan login pada aplikasi.

Form untuk masuk aplikasi Perpustakaan Digital

Masukkan email dan kata sandi untuk login pada aplikasi

- A text input field labeled "Username".
- A text input field labeled "Password".
- A black button labeled "LOGIN".
- Below the button, the text "Create Account" and "Forgot Password?" is displayed.

An orange arrow points from the text "Klik Login" to the "LOGIN" button.

Tampilan Aplikasi

Kata Sambutan

